alapítva 1960

ÖMT

" Az Állati jó genetika "

BIKA KATALÓGUS
2014 SZEPTEMBER

ÖMT - VetPoint
"Minden ami Állat"
www.omtshop.hu

Villanypásztor

Állattartás eszközei

Sperma tároló konténerek

Fejőgépek

2014. szeptemberi holstein-fríz szaporítóanyag ajánlat

Hazai ajánlatunk:

HUN 2014.szeptember

Kplsz	Név	Pedigré	HGI	Lány	Teny.	Megb %	Tej kg	Zsír kg	Zsír %	Fehérje kg	Fehérje %	Lány	Teny	Küllem	Tőgy index	Láb index	SCS	Hasznos élettart.
20705	BORDO PJ. **FŐNIX** SHOTTLE-ET TL TV	SHOTTLE x O-MAN	1340	67	27	87	976	40	0,06	38	0,07	61	21	2,25	2,17	0,87	-2,78	1,45
20937	OMT **GENOVA** BOLTON	BOLTON x O-MAN	1257	104	32	89	1136	43	0,0,3	40	0,04	87	26	1,30	2,32	0,13	-3,76	0,53
20859	NAGYKUN **GARDA** BUCKEYE TL TV	BUCKEYE x STORM	1160	91	32	89	765	53	0,29	26	0,01	60	19	1,03	0,07	2,42	-0,72	0,71
21723	OMT **HAVANNA** SHOTTLE	SHOTTLE x ELTON	1123	65	32	85	999	34	-0,02	28	-0,05	49	26	2,34	2,10	0,53	-1,87	-0,11
21485	TEJÚT **GOLF** TOYSTORY	MRSHL x STORMATIC	1110	52	26	83	762	23	-0,05	30	0,06	39	17	1,68	1,64	2,24	-0,24	0,09
20971	OMT **GRAPPA** TOYSTORY	MRSHL x TITANIC	1083	80	28	88	1198	44	0,02	37	-0,02	57	22	1,61	2,31	0,59	-0,44	-0,22

Olasz ajánlatunk:

ITA 2014.szeptember

Kplsz	Név	Pedigré	PFT	Lány	Teny.	Megb %	Tej kg	Zsír kg	Zsír %	Fehérje kg	Fehérje %	Lány	Teny	Küllem	Tőgy index	Láb index	SCS	Hasznos élettart.
23934	**SPARKLING**-ET	GOLDWYN x ELAND	2374	129	56	92	1332	65	0,14	46	0,01	92	38	2,11	2,15	1,89	108	107
23164	TOC-FARM **GOLDSU**N-ET	GOLDWYN x ALLEN	1758	583	293	97	-163	-8	-0,02	3	0,08	340	184	3,36	3,97	2,20	109	110
25201	S.FRANCESCO **BIGSKY**	BLITZ x ELAND	1395	64	32	89	2295	13	-0,64	24	-0,47	50	23	2,59	2,64	3,06	104	112
24104	BARTELS PROMPT **SPRINGSON** TL TV	SHOTTLE x OUTSIDE	1254	177	112	95	275	44	0,33	18	0,09	152	95	1,70	1,77	0,94	102	104
23947	SEVER **SPEEDYCROWN**-ET TL	SHOTTLE x LEE	1117	92	47	91	314	42	0,30	19	0,08	69	43	0,59	0,90	-0,78	102	109
26758	**ANYBODY** TV TL	DUPLEX x OUTSIDE	1140	51	33	92	420	3	-0,12	21	0,07	34	21	2,55	1,85	2,99	101	101

Genomikus ajánlatunk:

USA 2014.szeptember

Kplsz	Név	Pedigré	GTPI		Tej kg	Zsír kg	Zsír %	Fehérje kg	Fehérje %	Tőgy	Láb	Végpont		SCS	Hasznos élettart.
24024	**GOODSTAR**-ET	SUPERSTITION x SHOTTLE	2076		1099	17	-0,08	35	0,01	2,57	1,29	2,45		2,67	4,2
24023	**VOLMER**	MAN-O-MAN x SHOTTLE	2070		1101	61	0,07	46	0,05	1,57	1,95	2,28		2,85	2,3
24094	**LEGENDRY** (2014 áprilisi értékelés alapján)	MAN-O-MAN x SHOTTLE	2013		963	53	0,07	47	0,07	1,49	1,61	2,13		2,87	1,9
23837	**BOUW MOM PAX**-ET	MAN-O-MAN x GOLDWYN	1864		845	42	0,04	40	0,05	1,28	1,67	2,33		2,95	0,2
22922	**HAROLD**	ALEXANDER x BOLIVER	1857		836	65	0,13	24	0,00	1,79	1,33	1,91		2,76	2,2
22923	**TALENTUM**	TALENT x RUDOPH	1800		841	34	0,01	23	-0,01	1,97	1,40	1,83		3,05	1,4
23836	**DG CARVER**-ET	JEEVES x GOLDWYN	1791		-10	26	0,10	8	0,03	0,95	1,56	1,53		2,88	4,3
22924	**GOLDMAN**	MAN-O-MAN x GOLDWYN	1784		338	46	0,13	27	0,06	1,36	1,14	1,44		2,86	-0,2
26267	**MARCELLUS**	OMAN x OUTSIDE	2203		1530	52	-0,01	44	-0,01	1,66	2,05	1,85		2,74	5
25915	**LARGO**	OMAN x BOLTON	2202		1603	72	0,05	43	-0,05	2,67	1,77	2,21		2,57	4,6
25500	**LEGEND**	JORDAN x TABOO	1904		489	31	0,05	20	0,02	1,79	0,92	2,12		2,76	2,9

Ivarspecifikus ajánlatunk:

USA 2014.szeptember

Kplsz	Név	Pedigré	GTPI		Tej kg	Zsír kg	Zsír %	Fehérje kg	Fehérje %	Tőgy	Láb	Végpont		SCS	Hasznos élettart.
24813	PRIDE PEMBROKE TUFFY 19-ET	PEMBROKE x SHOTTLE	2055		597	42	0,08	22	0,02	2,11	2,23	2,18		2,63	3,5
26087	PINE-TREE BOWSER MAKER-ET	BOWSER x COMESTAR	2009		-254	31	0,16	10	0,07	2,18	1,22	1,35		2,97	6,1

alapítva 1960

FŐNIX 20705

HGI 1340

20705 BORDO PJ. FŐNIX SHOTTLE-ET TL TV

3139219262 2006.06.30.

20365 PICSTON SHOTTLE-ET

1306 98 1592 58 47 2,37 0,75

840135404694 **MORNINGVIEW OMAN LIBBY-ET**

17645 O-BEE MANFRED JUSTICE-ET TL TV

Az USA-ból importált embrió behozta a pedigréjéhez fűzött reményeket. Anyai oldalról féltestvére Morningview Levi-nak, aki számos értékelés óta az USA top listájának élbolyában tartja magát (jelenleg a 10. helyen). Főnix magas fehérje-beltartalom örökítő, korrekt tőgytulajdonságokkal rendelkező bika. Szomatikus sejtszáma kiemelkedően jó, szinte kizárt a masztitiszre való hajlam örökítése. Összességében egy „kiegyen-súlyozott" bikáról beszélünk; nem véletlenül van a HGI ranglista élvonalában.

Lány	Telep	Megb. %	Tej kg	Zsír kg	Zsír %	Feh. kg	Feh. %	Kappa kazein
67	27	87	976	40	0,06	38	0,07	

Lány	Telep	Megb. %	Vég-pont	Tőgy-pont	Tőgy index	Láb-vég	Láb index	Szom. sejt.
61	21	79	2,25	1,96	2,17	0,94	0,87	-2,78

Lányok átlagos termelése: 9949 kg tej, 368 kg zsír, 330 kg fehérje

	Lány	Telep	Megb.%	INDEX
Hasznos élettartam.	68	26	54	1,45
Ellésfolyás direkt:	2784	62	98	0,49
Ellésfolyás indirekt:	82	14	73	0,08

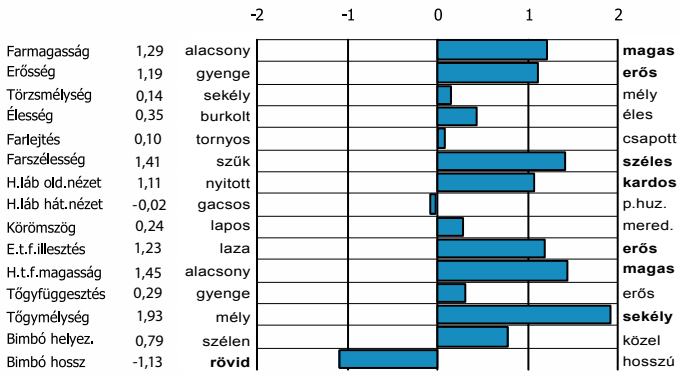

GENOVA 20973

HGI 1257

20973 OMT GENOVA BOLTON

2007.06.15. Csehország

19511 SANDY-VALLEY BOLTON-ET

1178 99 1931 58 55 1,89 0,13

IT024990081514 CAMPOGALLO SILVANA-ET

17645 O-BEE MANFRED JUSTICE-ET TL TV

Lány	Telep	Megb. %	Tej kg	Zsír kg	Zsír %	Feh. kg	Feh. %	Kappa kazein
104	32	89	1136	43	0,03	40	0,04	

Lány	Telep	Megb. %	Vég-pont	Tőgy-pont	Tőgy index	Láb-vég	Láb index	Szom. sejt.
87	26	83	1,30	1,82	2,32	0,07	0,13	-3,76

Lányok átlagos termelése: 10905 kg tej, 398 kg zsír, 353 kg fehérje

	Lány	Telep	Megb.%	INDEX
Hasznos élettartam.	111	32	55	0,53
Ellésfolyás direkt:	454	30	88	0,70
Ellésfolyás indirekt:	114	16	74	-1,50

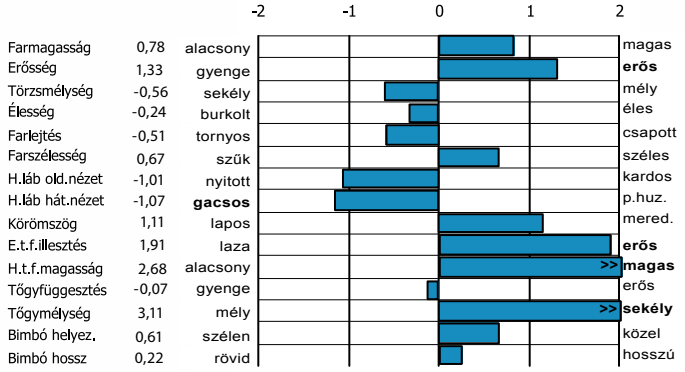

GARDA 20859

HGI 1160

20859 NAGYKUN GARDA BUCKEYE

3005568256 2007.04.23.

19238 R-E-W BUCKEYE-ET

1012 99 1381 32 38 1,32 0,84

3005532143 **FLÓRA**

14362 MAUGHLIN STORM-ET TL TV

Lány	Telep	Megb. %	Tej kg	Zsír kg	Zsír %	Feh. kg	Feh. %	Kappa kazein
91	32	89	765	53	0,29	26	0,01	

Lány	Telep	Megb. %	Vég-pont	Tőgy-pont	Tőgy index	Láb-vég	Láb index	Szom. sejt.
60	19	79	1,03	0,23	0,07	1,94	2,42	-0,72

Lányok átlagos termelése: 9720 kg tej, 364 kg zsír, 319 kg fehérje

	Lány	Telep	Megb.%	INDEX
Hasznos élettartam.	96	33	57	0,71
Ellésfolyás direkt:	402	29	88	-0,48
Ellésfolyás indirekt:	82	13	69	1,47

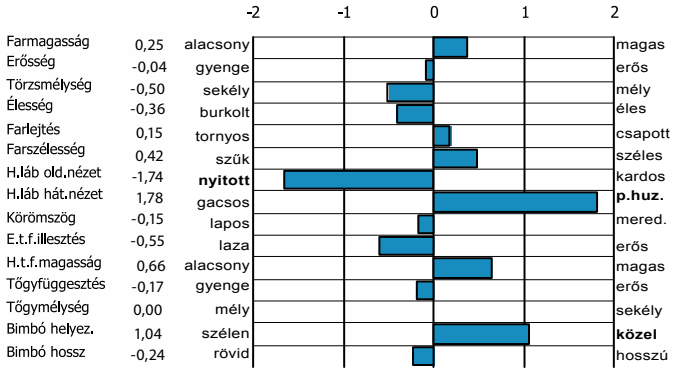

HAVANNA 21723

HGI 1123

21723 OMT HAVANNA SHOTTLE

380019990532773 2008.02.14.

20365 PICSTON SHOTTLE-ET

1306 98 1592 58 47 2,37 0,75

NL361544528 **DOKTER MONITOR-ET TV**

840225783 REGANCREST ELTON DURHAM-ET TV CV

Lány	Telep	Megb. %	Tej kg	Zsír kg	Zsír %	Feh. kg	Feh. %	Kappa kazein
65	32	85	999	34	-0,02	28	-0,05	

Lány	Telep	Megb. %	Vég-pont	Tőgy-pont	Tőgy index	Láb-vég	Láb index	Szom. sejt.
49	26	75	2,34	1,53	2,10	0,59	0,53	-1,87

Lányok átlagos termelése: 10799 kg tej, 383 kg zsír, 343 kg fehérje

	Lány	Telep	Megb.%	INDEX
Hasznos élettartam.	71	33	50	-0,11
Ellésfolyás direkt:	302	29	84	0,99
Ellésfolyás indirekt:	66	16	66	0,31

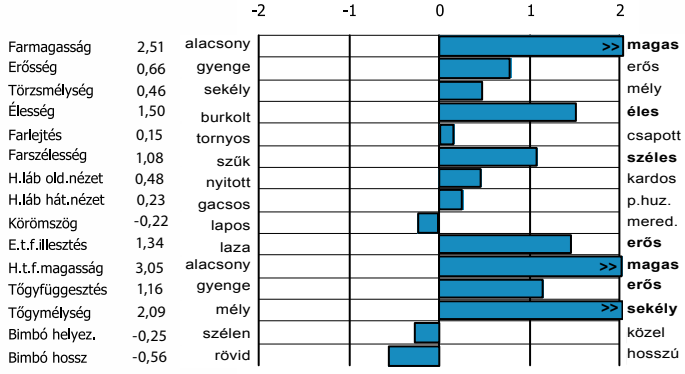

GOLF 21485

HGI 1110

21485 TEJÚT GOLF TOYSTORY

3236603771 2007.11.18. Tejút 2000 Kft., Hódmezővásárhely

19324 JENNY-LOU MRSHL TOYSTORY-ET TL TV TY

1178 99 1344 43 42 1,97 1,42

3001041931 **DEDRA**

16993 COMESTAR STORMATIC-ET TL

Lány	Telep	Megb. %	Tej kg	Zsír kg	Zsír %	Feh. kg	Feh. %	Kappa kazein
52	26	83	762	23	-0,05	30	0,06	

Lány	Telep	Megb. %	Vég-pont	Tőgy-pont	Tőgy index	Láb-vég	Láb index	Szom. sejt.
39	17	72	1,68	1,34	1,64	1,64	2,24	-0,24

Lányok átlagos termelése: 9581 kg tej, 354 kg zsír, 315 kg fehérje

	Lány	Telep	Megb.%	INDEX
Hasznos élettartam.	58	27	53	0,09
Ellésfolyás direkt:	206	24	81	0,26
Ellésfolyás indirekt:	46	14	63	0,36

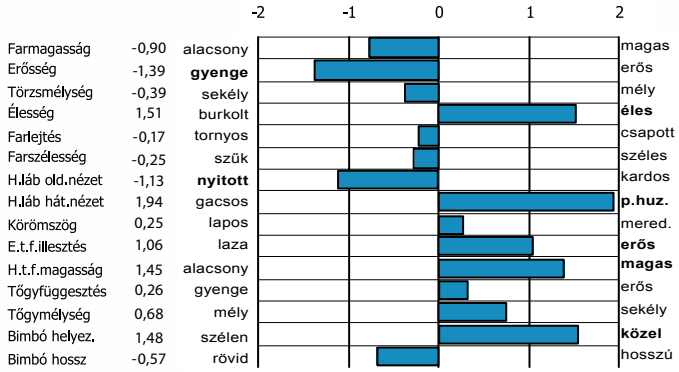

GRAPPA 20971

HGI 1083

20971 OMT GRAPPA TOYSTORY

2007.01.27.

19324 JENNY-LOU MRSHL TOYSTORY-ET TL TV

1178 99 1344 43 42 1,97 1,42

IT004990000629 CERES TITANIC INABISSATA

US123066734 HARTLINE TITANIC-ET

Lány	Telep	Megb. %	Tej kg	Zsír kg	Zsír %	Feh. kg	Feh. %	Kappa kazein
80	28	88	1198	44	0,02	37	-0,02	

Lány	Telep	Megb. %	Vég-pont	Tőgy-pont	Tőgy index	Láb-vég	Láb index	Szom. sejt.
57	22	77	1,61	1,66	2,31	0,47	0,59	-0,44

Lányok átlagos termelése: 9820 kg tej, 357 kg zsír, 320 kg fehérje

	Lány	Telep	Megb.%	INDEX
Hasznos élettartam.	81	28	57	-0,22
Ellésfolyás direkt:	288	20	85	1,00
Ellésfolyás indirekt:	68	11	67	-1,53

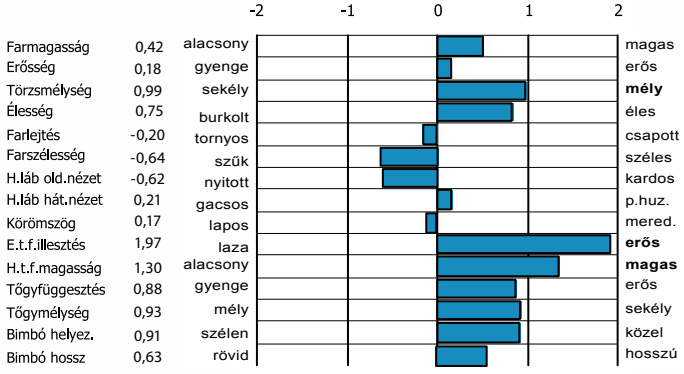

TUFFY

24813

PRIDE PEMBROKE TUFFY 19-ET

Egyed azonosító: USAM000068861165

Születési dátum: 2010.03.04

CO-OP MAC PEMBROKE

TPI	Tej kg	Zsír kg	Zsír %	Feh. kg	Feh. %	Vég-pont
1945	319	50	0,15	27	0,07	1,43

PICSTON SHOTTLE-ET

TPI	Tej kg	Zsír kg	Zsír %	Feh. kg	Feh. %	Vég-pont
1912	859	44	0,05	23	-0,01	2,25

Szexált szaporítóanyag.

Genomikus eredmények, 2014 augusztus USA bázis

Megb. %	Tej kg	Zsír kg	Zsír %	Feh. kg	Feh. %
78	597	42	0,08	22	0,02

Megb. %	Típus	Tőgy komp.	Láb lábvég	Láb komp.	Szom. sejtsz.
77	2,18	2,11	2,46	2,23	2,63

TPI 2055

	Érték	Megb. %
Elléslefolyás	8,2	86
Lányainak elléslefolyása	5,5	65
Lányainak fertilitása	1,6	70
Hasznos élettartam	3,5	72
NM$	498	-

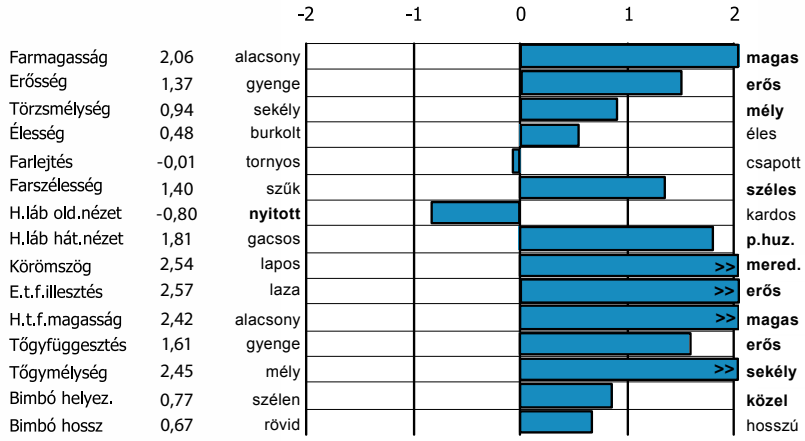

BOWSER

26087

PINE-TREE BOWSER MAKER-ET

Egyed azonosító: USAM000069689051

Születési dátum: 2010.06.17

LAESCHWAY JET BOWSER-ET

TPI	Tej kg	Zsír kg	Zsír %	Feh. kg	Feh. %	Vég-pont
2005	381	-11	-0,10	26	0,06	1,23

COMESTAR OUTSIDE

TPI	Tej kg	Zsír kg	Zsír %	Feh. kg	Feh. %	Vég-pont
1653	160	28	0,09	-8	-0,05	1,21

Szexált szaporítóanyag.

Genomikus eredmények, 2014 augusztus USA bázis

Megb. %	Tej kg	Zsír kg	Zsír %	Feh. kg	Feh. %
78	-254	32	0,16	10	0,07

Megb. %	Típus	Tőgy komp.	Láb lábvég	Láb komp.	Szom. sejtsz.
78	1,35	2,18	1,50	1,22	2,97

TPI 2009

	Érték	Megb. %
Elléslefolyás	8,8	70
Lányainak elléslefolyása	5,2	65
Lányainak fertilitása	3,3	71
Hasznos élettartam	6,1	72
NM$	545	-

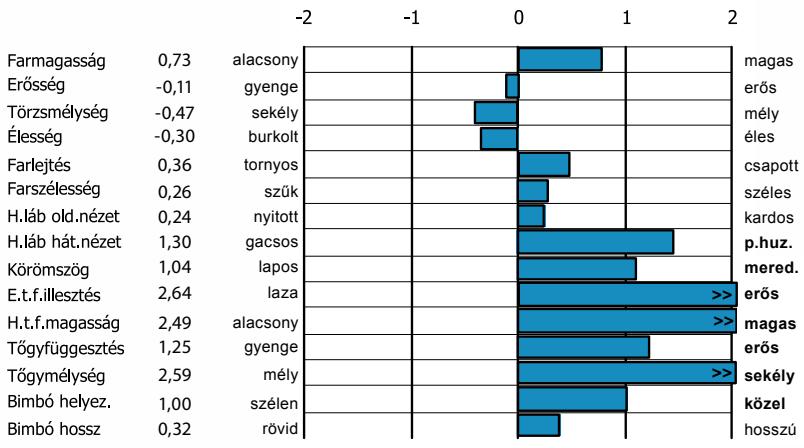

Értékelések óta "legyőzhetetlen" az olasz lista 2-3. helyezettjei közül a szintén Goldwyn apaságú bika. Az Eland apaságú anya, magas tej- és zsírtermelési eredményeket mutat fel. A bika jó funkcionális tulajdonságot hoz, és magas megbízhatósággal. Könnyű ellés várható utána, így használhatjuk üszőkre is.

SPARKLING 23934

SPARKLING-ET

Egyed azonosító: IT15990079838
Tulajdonos: Olaszország COFA/INTERSTATES

Születési dátum: 2006.03.02.

BRAEDALE GOLDWYN TL TV CA000010705608

Megb. %	Tej kg	Zsír kg	Zsír %	Feh. kg	Feh. %	PFT
99	234	27	0,18	20	0,12	2029

Ellés lefolyás	Fertilitás	Hasznos élettartam
106	107	107

GORA ELAND VANESSA IT098990029377

Maximális laktációs eredmények

Tej kg	Zsír kg	Zsír %	Feh. kg	Feh. %	Tőgy komp	PFT
12629	461	3,65	409	3,24	1,34	1446

ELAND US000017002605

Lány	Telep	Megb. %	Tej kg	Zsír kg	Zsír %	Feh. kg	Feh. %	Kappa kazein
129	56	92	1332	65	0,14	46	0,01	

Lány	Telep	Megb. %	Típus index	Tőgy komp	Láb Funkció	Láb index	Megb.% SCC	Szom. sejt.
92	38	87	2,11	2,15	2,44	1,89	90	108

PFT 2374

Elléslefolyás

Lány	Telep	Megb. %	INDEX
3350	450	99	99

Fertilitás

Lány	Telep	Megb. %	INDEX
110	44	64	103

Hasznos élettartam

Lány	Telep	Megb. %	INDEX
115		66	107

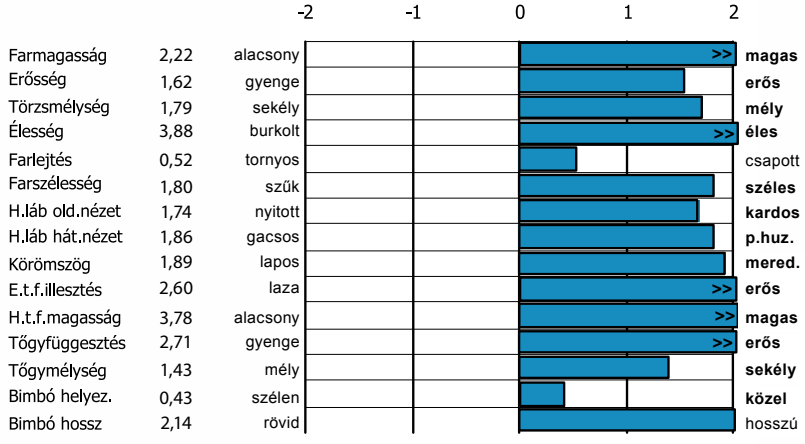

Mint apja, Goldwyn, Goldsun lányai is kiváló tőgy-örökítéséről híresek. A bimbóhossz kivételével - melyben szintén javító - 3 és 6(!) szórásérték között helyezkednek el a lineáris tőgytulajdonságok. Párosításánál egyedül a hátsó láb oldal nézet igényel némi odafigyelést. Habár hosszú ideje az olasz listák élbolyában látjuk; decemberben már a 4. helyen értékelődött az olasz index, a PFT, szerint.

GOLDSUN

23164

TOC FARM GOLDSUN ET TV TL

Egyed azonosító: IT0539990032335
Tulajdonos: Olaszország COFA/INTERSTATES

Születési dátum: 2006.01.14.

BRAEDALE GOLDWYN TL TV CA000010705608

Megb. %	Tej kg	Zsír kg	Zsír %	Feh. kg	Feh. %	PFT
99	234	27	0,18	20	0,12	2029

Ellés lefolyás	Fertilitás	Hasznos élettartam
106	107	107

TOC FARM ALLEN AMYLY IT53000628285

Maximális laktációs eredmények

Tej kg	Zsír kg	Zsír %	Feh. kg	Feh. %	Tőgy komp	PFT
16532	759	4,59	581	3,51	2,43	1797

CANYON-BREEZE ALLEN-ET TL TV US000017129288

Lány	Telep	Megb. %	Tej kg	Zsír kg	Zsír %	Feh. kg	Feh. %	Kappa kazein
583	293	98	-163	-8	-0,02	3	0,08	

Lány	Telep	Megb. %	Típus index	Tőgy komp	Láb Funkció	Láb index	Megb.% SCC	Szom. sejt.
340	184	96	3,36	3,97	2,77	2,20	96	109

PFT 1758

Elléslefolyás

Lány	Telep	Megb. %	INDEX
3713	493	99	94

Fertilitás

Lány	Telep	Megb. %	INDEX
444	237	83	108

Hasznos élettartam

Lány	Telep	Megb. %	INDEX
459		76	110

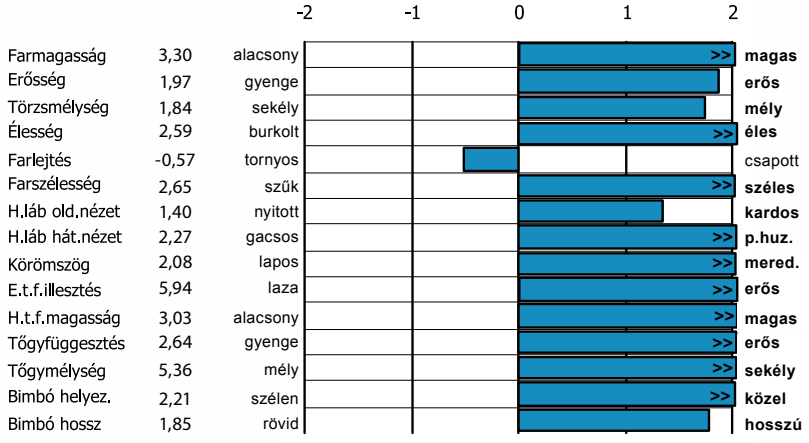

A kedvelt, de már kevésbé aktuális genetikát képviselő Blitz úgy amerikai, mind a már Magyarországon értékelt lányok alapján (99% megbízhatóság) nagyon magas tej-öröklő képességet adott át fiának, BigSky-nak. Emellett hibátlan küllemmel (különösen hátsó tőgyfél magasság) rendelkezik.

BIGSKY

25201

S.FRANCESCO. BIGSKY

Egyed azonosító: ITAM098990135820
Tulajdonos: Olaszország COFA/INTERSTATES

Születési dátum: 2006.04.14.

FUSTEAD EMORY BLITZ-ET 16882

Megb. %	Tej kg	Zsír kg	Zsír %	Feh. kg	Feh. %	PFT
99	1831	12	-0,47	8	-0,46	287

Ellés lefolyás	Fertilitás	Hasznos élettartam
99	88	112

GORA ELAND VANESSA ET IT098990029377

Maximális laktációs eredmények

Tej kg	Zsír kg	Zsír %	Feh. kg	Feh. %	Tőgy komp	PFT
12629	461	3,65	409	3,24	1,34	1446

FOUR-OF-A-KIND ELAND ET TL TV US000017002605

Lány	Telep	Megb. %	Tej kg	Zsír kg	Zsír %	Feh. kg	Feh. %	Kappa kazein
64	32	89	2295	13	-0,64	24	-0,47	

Lány	Telep	Megb. %	Típus index	Tőgy komp	Láb Funkció	Láb index	Megb.% SCC	Szom. sejt.
50	23	80	2,59	2,64	3,46	3,06	85	104

PFT 1395

Elléslefolyás

Lány	Telep	Megb. %	INDEX
894	166	95	95

Fertilitás

Lány	Telep	Megb. %	INDEX
58	28	56	94

Hasznos élettartam

Lány	Telep	Megb. %	INDEX
60		65	112

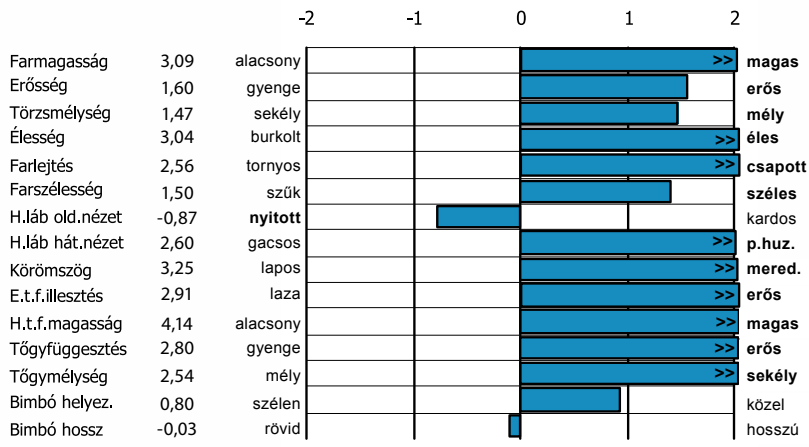

Kiegyensúlyozott termelés, nagyon korrekt küllem és funkcionális tulajdonságok jellemzik. Magas megbízhatósággal könnyű ellést ígér, így bátran használható üszőkre is.

24104 SPRINGSON

BARTELS PROMPT SPRINGSON TL TV

Egyed azonosító: NL000449373341
Tulajdonos: Olaszország COFA/INTERSTATES

Születési dátum: 2006.08.11.

PICSTON SHOTTLE-ET UK000100598172

Megb. %	Tej kg	Zsír kg	Zsír %	Feh. kg	Feh. %	PFT
99	1161	46	0,03	30	-0,09	2022

Ellés lefolyás	Fertilitás	Hasznos élettartam
99	102	110

WINDY-KNOLL-VIEW PLEDGE US000132816010

Maximális laktációs eredmények

Tej kg	Zsír kg	Zsír %	Feh. kg	Feh. %	Tőgy komp	PFT
15844	603	3,8	468	3	0,46	774

COMESTAR OUTSIDE-ET CA000006026421

Lány	Telep	Megb. %	Tej kg	Zsír kg	Zsír %	Feh. kg	Feh. %	Kappa kazein
177	112	95	275	41	0,33	18	0,09	

Lány	Telep	Megb. %	Típus index	Tőgy komp	Láb Funkció	Láb index	Megb.% SCC	Szom. sejt.
152	95	91	1,70	1,77	1,36	0,97	93	102

PFT 1254

Elléslefolyás

Lány	Telep	Megb. %	INDEX
1540	244	97	105

Fertilitás

Lány	Telep	Megb. %	INDEX
159	101	71	100

Hasznos élettartam

Lány	Telep	Megb. %	INDEX
174		74	104

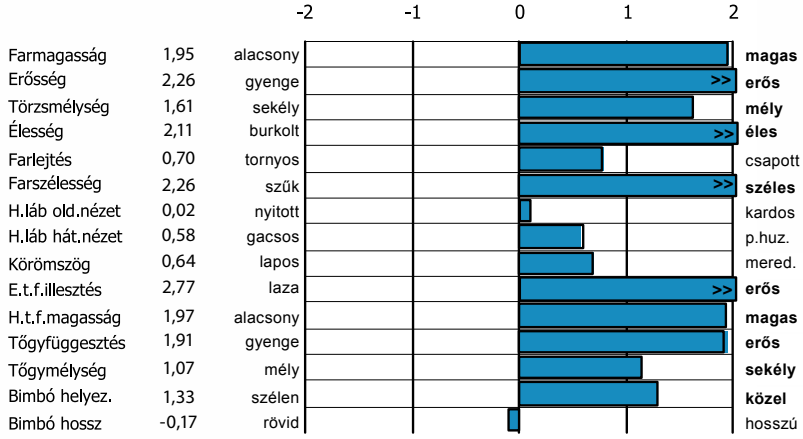

ANYBODY

26758

ANYBODY TV TL TY

Egyed azonosító: IT058990080443
Tulajdonos: Olaszország COFA/INTERSTATES

Születési dátum: 2007.03.30.

MESLAND DUPLEX ET TV TL

Megb. %	Tej kg	Zsír kg	Zsír %	Feh. kg	Feh. %	PFT
83	178	-21	-0,27	15	0,09	760

Ellés lefolyás	Fertilitás	Hasznos élettartam
104	101	98

OUTSIDE AGATA ET

Maximális laktációs eredmények

Tej kg	Zsír kg	Zsír %	Feh. kg	Feh. %	Tőgy komp	PFT
12745	505	3,96	465	3,65	0,90	948

Lány	Telep	Megb. %	Tej kg	Zsír kg	Zsír %	Feh. kg	Feh. %	Kappa kazein
51	33	92	420	3	-0,12	21	0,07	BB

Lány	Telep	Megb. %	Típus index	Tőgy komp	Láb Funkció	Láb index	Megb.% SCC	Szom. sejt.
34	21	74	2,55	1,85	3,40	2,99	77	101

PFT 1140

Élléslefolyás

Lány	Telep	Megb. %	INDEX
120	38	75	98

Fertilitás

Lány	Telep	Megb. %	INDEX
-	-	35	100

Hasznos élettartam

Lány	Telep	Megb. %	INDEX
45	-	59	101

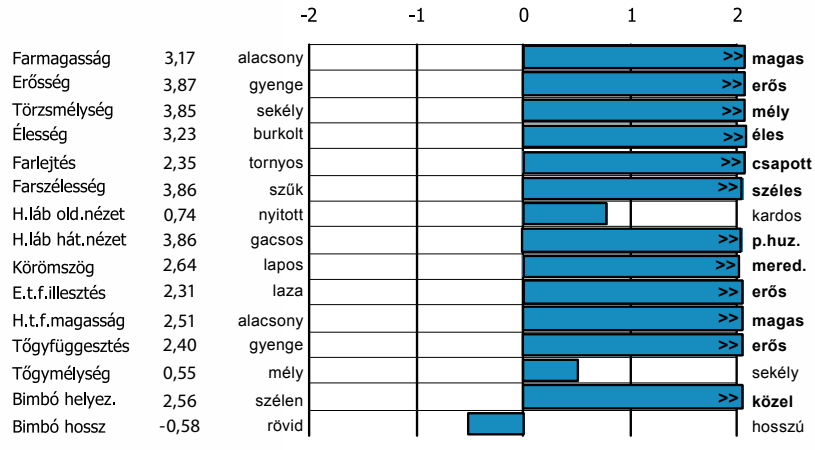

Tőgytulajdonságokban (így a kritikus bimbóhosszban is) javító bika. Magas zsír-baltartalom örökítő képességéhez valószínűleg a 4,22 % beltartalmat adó anya is hozzájárult. Párosításánál farlejtésére kell odafigyelni. AB-s kappa-kazeinjével a sajtgyártásban is érdekelteknek ajánlott!

23947 SPEEDYCROWN

SEVER SPEEDYCROWN-ET TL

Egyed azonosító: IT019990357564
Tulajdonos: Olaszország COFA/INTERSTATES

Születési dátum: 2006.08.28.

PICSTON SHOTTLE ET UK000100598172

Megb. %	Tej kg	Zsír kg	Zsír %	Feh. kg	Feh. %	PFT
99	1161	46	0,03	30	-0,09	2022

Ellés lefolyás	Fertilitás	Hasznos élettartam
99	102	110

SEVER LEE SUSANNA IT019500157987

Maximális laktációs eredmények

Tej kg	Zsír kg	Zsír %	Feh. kg	Feh. %	Tőgy komp	PFT
12683	535	4,22	413	3,26	0,97	1741

COMESTAR LEE-ET CA000005757117

Lány	Telep	Megb. %	Tej kg	Zsír kg	Zsír %	Feh. kg	Feh. %	Kappa kazein
92	47	91	314	42	0,30	19	0,08	

Lány	Telep	Megb. %	Típus index	Tőgy komp	Láb Funkció	Láb index	Megb.% SCC	Szom. sejt.
69	43	84	0,59	0,90	-0,41	-0,78	88	102

PFT 1117

Elléslefolyás

Lány	Telep	Megb. %	INDEX
197	54	82	104

Fertilitás

Lány	Telep	Megb. %	INDEX
74	44	59	103

Hasznos élettartam

Lány	Telep	Megb. %	INDEX
86		66	109

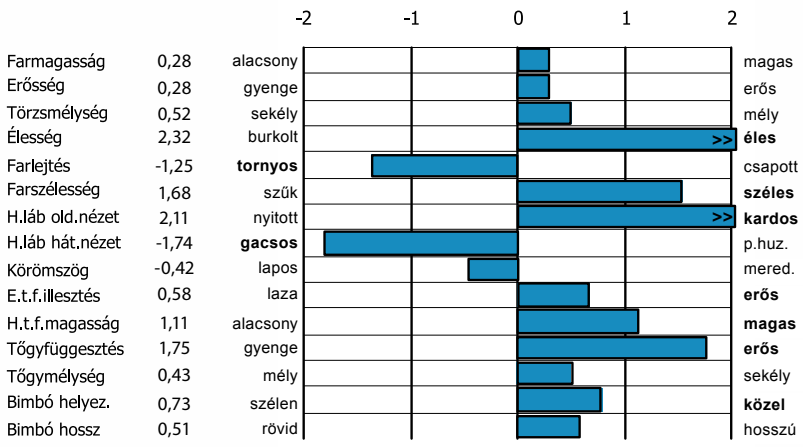

LARGO

25915 NAGYKUN LARGO NUMERO UNO

Egyed azonosító: HU3005590653

Születési dátum: 2012.09.25

LONG-LANGS OMAN OMAN-ET

TPI	Tej kg	Zsír kg	Zsír %	Feh. kg	Feh. %	Vég-pont
2120	923	65	0,12	59	0,12	1,87

×

SANDY-VALLEY BOLTON-ET

TPI	Tej kg	Zsír kg	Zsír %	Feh. kg	Feh. %	Vég-pont
1965	1906	70	0,00	50	-0,03	2,43

Genomikus eredmények, USA bázis

Megb. %	Tej kg	Zsír kg	Zsír %	Feh. kg	Feh. %
73	1603	72	0,05	43	-0,02

Megb. %	Típus	Tőgy komp.	Láb lábvég	Láb komp.	Szom. sejtsz.
71	2,21	2,67	1,89	1,77	2,57

BPI 2202

	Érték	Megb. %
Elléslefolyás	9	59
Lányainak elléslefolyása	8,2	56
Lányainak fertilitása	-0,2	65
Hasznos élettartam	4,6	67
NM$	668	-

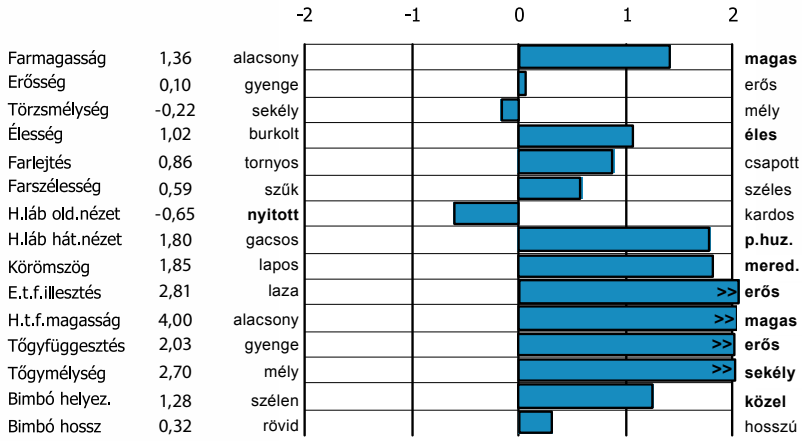

LEGEND

25500 EMBRIÓ FARM LEGEND GILETTE-ET

Egyed azonosító: HU3001066910

Születési dátum: 2011.10.20

GILETTE JORDAN-ET × ENSENADA TABOO PLANET-ET

TPI	Tej kg	Zsír kg	Zsír %	Feh. kg	Feh. %	Vég-pont
1038	559	17	-0,05	11	-0,11	1,61

TPI	Tej kg	Zsír kg	Zsír %	Feh. kg	Feh. %	Vég-pont
1151	2241	57	-0,22	70	-0,02	1,40

Genomikus eredmények, USA bázis

Megb. %	Tej kg	Zsír kg	Zsír %	Feh. kg	Feh. %
76	489	31	0,05	20	0,02

Megb. %	Típus	Tőgy komp.	Láb lábvég	Láb komp.	Szom. sejtsz.
75	2,12	1,79	1,23	0,92	2,76

BPI 1904

	Érték	Megb. %
Elléslefolyás	6,6	59
Lányainak elléslefolyása	5,3	57
Lányainak fertilitása	1,2	69
Hasznos élettartam	2,9	70
NM$	410	-

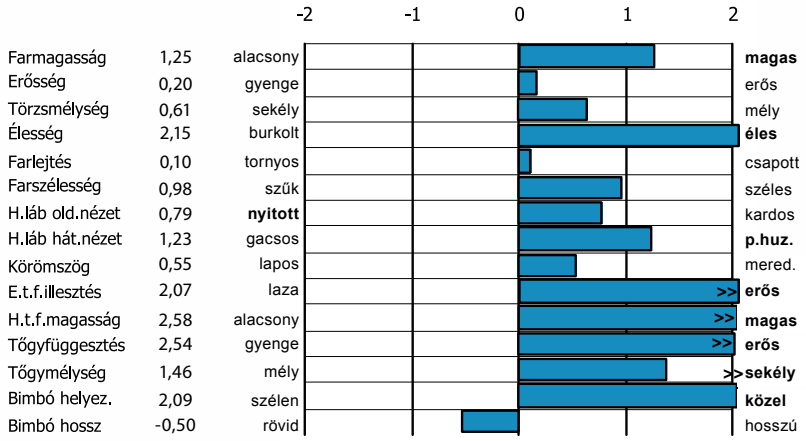

MARCELLUS

26267 O J MARCELLUS

Egyed azonosító: NL549057026

Születési dátum: 2012.08.01

CO-OP O-STYLE OMAN JUST ET ✖ **KED OUTSIDE JEEVES ET**

TPI	Tej kg	Zsír kg	Zsír %	Feh. kg	Feh. %	Vég-pont
2185	2078	41	-0,12	52	-0,04	1,50

TPI	Tej kg	Zsír kg	Zsír %	Feh. kg	Feh. %	Vég-pont
1884	268	26	0,07	10	0,01	1,17

Genomikus eredmények, 2014 augusztus USA bázis

Megb. %	Tej kg	Zsír kg	Zsír %	Feh. kg	Feh. %
77	1530	52	-0,01	44	-0,01

Megb. %	Típus	Tőgy komp.	Láb lábvég	Láb komp.	Szom. sejtsz.
77	1,85	1,66	2,08	2,05	2,74

TPI 2203

	Érték	Megb. %
Elléslefolyás	8	61
Lányainak elléslefolyása	7	57
Lányainak fertilitása	2,4	70
Hasznos élettartam	5	72
NM$	654	-

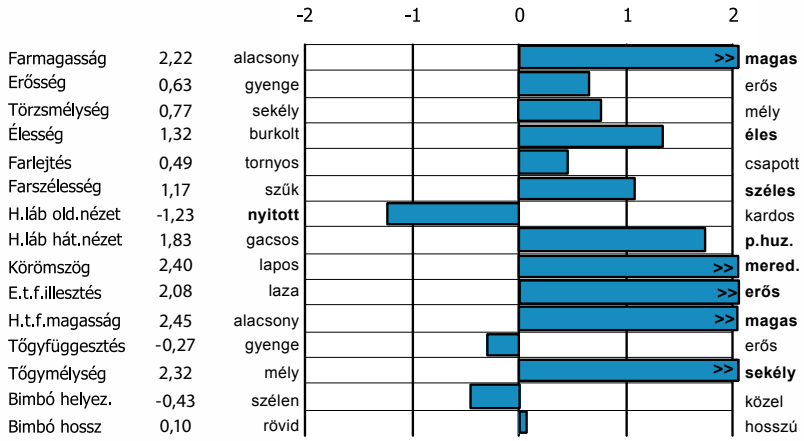

Egy nagyon objektíven mért anyai oldal, kombinálva az USA toplistás, kiváló hasznos élettartamot örökítő, Superstition kombinációból. Többek között holland tenyésztők is küldenek a Diamond Genetics-szen keresztül potenciális bikanevelő üszőket Németországba az NOG mesterséges által működtetett tesztállomásra, ahol évente 135 első laktációs tehenet bírálnak első laktációra, küllemre, menedzsmentre. DT Gestra 2007-ben (akkor kétévesként), pontjai alapján benne volt az első hét legjobban. Akkor 11.0000 kg feletti első laktációjával, „very good" bírálatával máris nemzetközi szinten szerződtetett donor lett. Fia, Goodstar utódaitól hasonlóan szép eredményeket és apja révén hosszú élettartam örökítést várunk.

GOODSTAR-ET

24024 GOODSTAR-ET

Egyed azonosító: NLD 738668707

Születési dátum: 2010.11.02.

CHARLESDALE SUPERSTITION-ET × PICSTON SHOTTLE-ET GBR598172

TPI	Tej kg	Zsír kg	Zsír %	Feh. kg	Feh. %	Vég-pont
2159	1465	6	-0,17	42	-0,01	2,03

TPI	Tej kg	Zsír kg	Zsír %	Feh. kg	Feh. %	Vég-pont
1912	859	44	0,05	23	-0,01	2,25

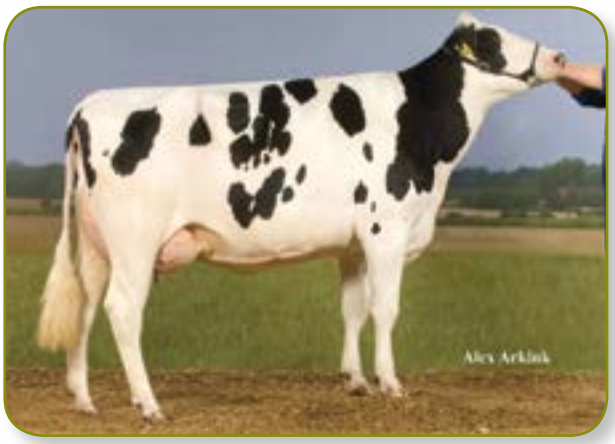

DTGestra, Goodstar anyja

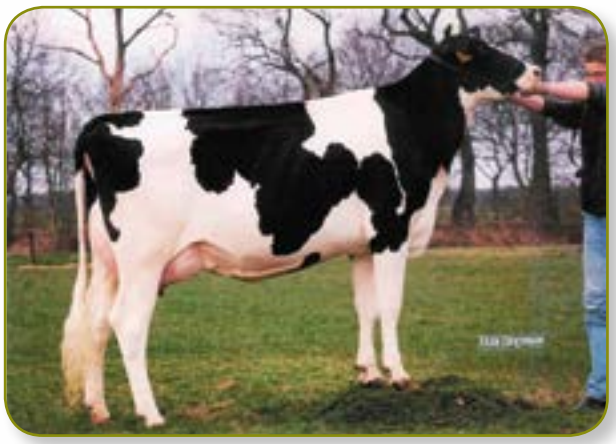

Genua, Goodstar anyai nagyanyja

Genomikus eredmények, 2014 augusztus USA bázis

Megb. %	Tej kg	Zsír kg	Zsír %	Feh. kg	Feh. %
77	1099	17	-0,08	35	0,01

Megb. %	Típus	Tőgy komp.	Láb lábvég	Láb komp.	Szom. sejtsz.
75	2,42	2,57	1,51	1,29	2,67

GTPI 2076

	Érték	Megb. %
Elléslefolyás	7,7	60
Lányainak elléslefolyása	6,6	57
Lányainak fertilitása	1,4	70
Hasznos élettartam	4,6	71
NM$	498	-

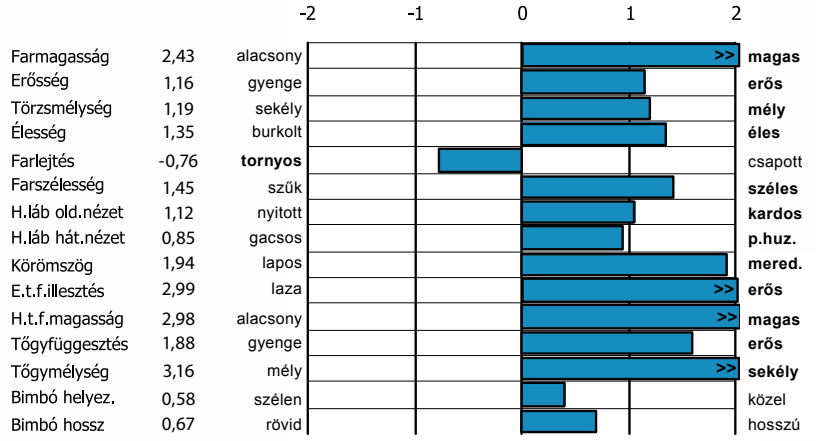

VOLMER

24023 DE VOLMER MOM ELSA

Egyed azonosító: NLDM000535241204

Születési dátum: 2010.12.10.

LONG-LANGS OMAN OMAN-ET USA135746776 ✖ **PICSTON SHOTTLE-ET GBR598172**

TPI	Tej kg	Zsír kg	Zsír %	Feh. kg	Feh. %	Vég-pont
2120	923	65	0,12	59	0,12	1,87

TPI	Tej kg	Zsír kg	Zsír %	Feh. kg	Feh. %	Vég-pont
1912	859	44	0,05	23	-0,01	2,25

Genomikus eredmények, 2014 augusztus USA bázis

Megb. %	Tej kg	Zsír kg	Zsír %	Feh. kg	Feh. %
77	1101	61	0,07	46	0,05

Megb. %	Típus	Tőgy komp.	Láb lábvég	Láb komp.	Szom. sejtsz.
76	2,28	1,57	1,94	1,95	2,85

GTPI 2070

	Érték	Megb. %
Elléslefolyás	7,2	60
Lányainak elléslefolyása	5,4	58
Lányainak fertilitása	0,1	70
Hasznos élettartam	2,3	72
NM$	503	-

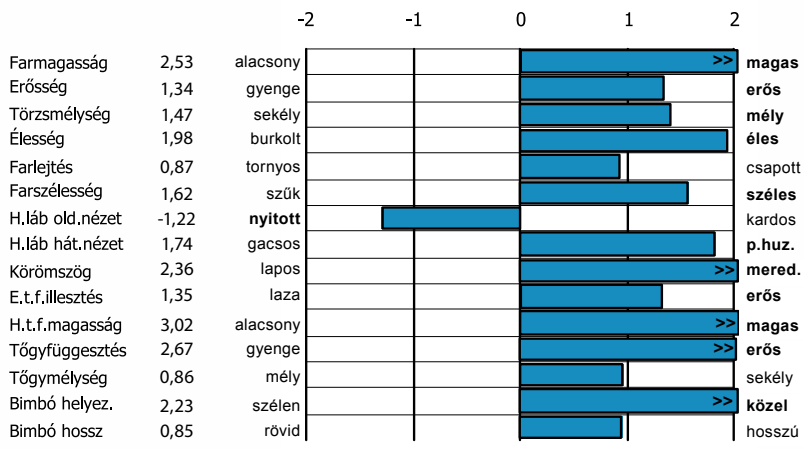

LEGENDRY

24094 WILLSBRO LEGENDRY ET

Egyed azonosító: HOGBRM652821

Születési dátum: 2011.02.27

LONG-LANGS OMAN OMAN-ET USA135746776 ×

TPI	Tej kg	Zsír kg	Zsír %	Feh. kg	Feh. %	Vég-pont
2185	1102	74	0,12	65	0,12	2,08

PICSTON SHOTTLE-ET GBR598172

TPI	Tej kg	Zsír kg	Zsír %	Feh. kg	Feh. %	Vég-pont
1929	885	45	0,05	24	-0,01	2,29

Genomikus eredmények, 2014 április USA bázis

Megb. %	Tej kg	Zsír kg	Zsír %	Feh. kg	Feh. %
71	963	53	0,07	47	0,07

Megb. %	Típus	Tőgy komp.	Láb lábvég	Láb komp.	Szom. sejtsz.
71	2,13	1,49	1,78	1,61	2,87

GTPI 2013

	Érték	Megb. %
Elléslefolyás	7	55
Lányainak elléslefolyása	6	53
Lányainak fertilitása	0,1	64
Hasznos élettartam	1,9	65
NM$	458	-

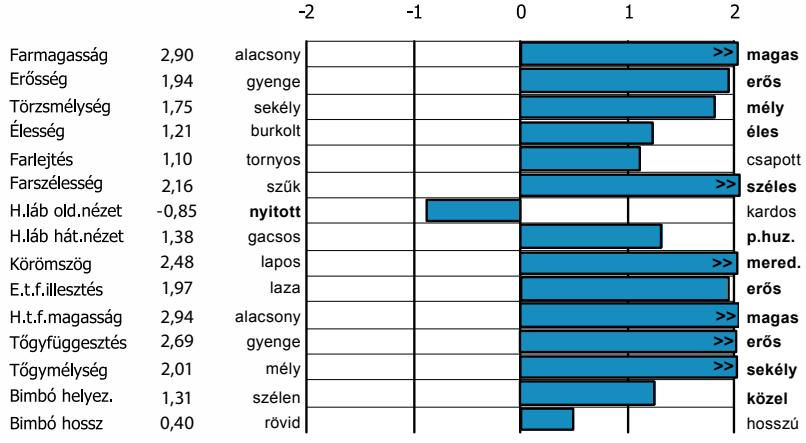

alapítva 1960

Másik Man-O-Man fiunk a szintén közismert donor-családból, a holland Rabur tehéncsaládból ismert. A bika genetikailag előrejelzett termelése mind tejmennyiségben, mind beltartalomban igen magas. Külleme gyakorlatilag kifogástalan, különösen a tőgy- tulajdonságok tekintetében, ahogy egy Goldwyn anyai nagyapától várhatjuk is. Nem véletlen 2000 feletti GTPI pontszáma.

BOUW MOM PAX-ET

23837 BOUW MOM PAX-ET

Egyed azonosító: NLD 568366028

Születési dátum: 2010.11.20.

LONG-LANGS OMAN OMAN-ET USA135746776 ✖ BRAEDALE GOLDWYN CAN10705608

TPI	Tej kg	Zsír kg	Zsír %	Feh. kg	Feh. %	Vég-pont
2120	923	65	0,12	59	0,12	1,87

TPI	Tej kg	Zsír kg	Zsír %	Feh. kg	Feh. %	Vég-pont
1863	-42	29	0,12	12	0,05	2,81

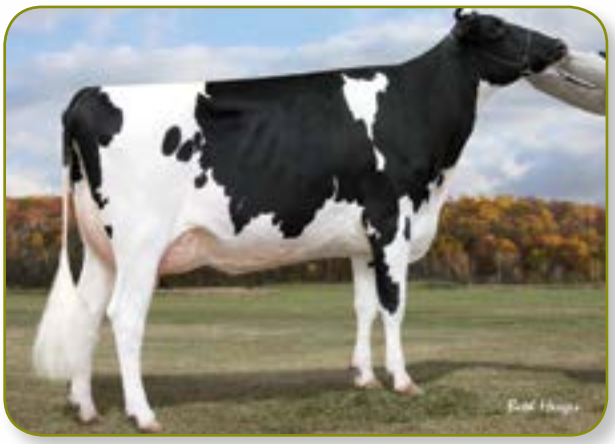

Rabur Gold Panzer-ET

Rabur Outside Pandora

Genomikus eredmények, 2014 augusztus USA bázis

Megb. %	Tej kg	Zsír kg	Zsír %	Feh. kg	Feh. %
78	845	42	0,04	40	0,05

Megb. %	Típus	Tőgy komp.	Láb lábvég	Láb komp.	Szom. sejtsz.
77	2,33	1,28	1,89	1,67	2,95

GTPI 1864

	Érték	Megb. %
Elléslefolyás	7,6	61
Lányainak elléslefolyása	5,2	57
Lányainak fertilitása	-0,4	70
Hasznos élettartam	0,2	72
NM$	297	-

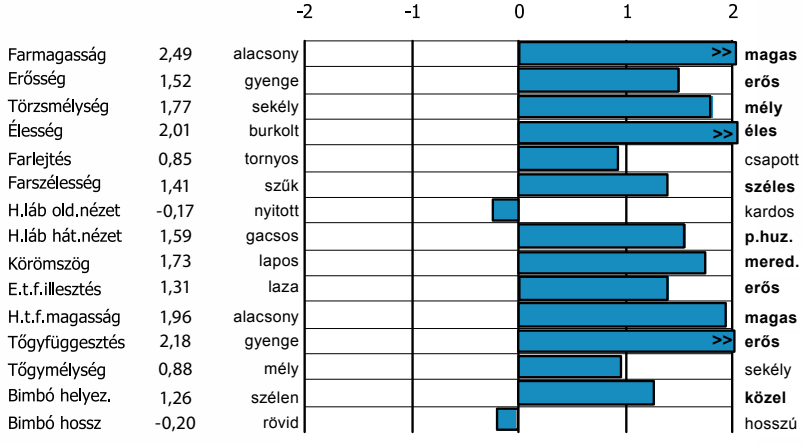

Anyja, Cogent Boliver Heaven nemzetközi szinten elismert, szerződtetett donor. Úgy küllemi, mind termelési tulajdonságaiban, ahogy egész családja, rendkívüli eredményeket ért el. Harold apja, Alexander és anyai nagyapja Boliver is remek külleméről (különösen tőgytulajdonságok tekintetében) volt ismert. Haroldtól beltartalom (különösen zsír) tulajdonságokban várhatunk javítást, ezen kívül, mindenben, ami tőgy.

HAROLD

22922 JK EDER HAROLD TL TV

Egyed azonosító: NLD 536218418

Születési dátum: 2009.08.29.

GOLDEN-OAKS ST ALEXANDER-ET

TPI	Tej kg	Zsír kg	Zsír %	Feh. kg	Feh. %	Vég-pont
1727	495	71	0,20	13	-0,01	2,04

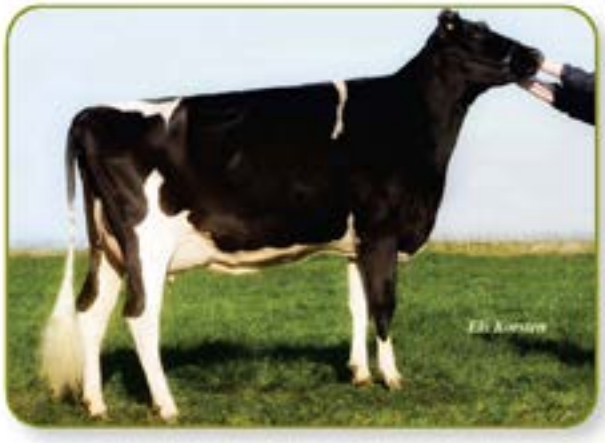

Cogent Boliver Heaven, Harold anyja

×

END-ROAD PVF BOLIVER-ET TL TV

TPI	Tej kg	Zsír kg	Zsír %	Feh. kg	Feh. %	Vég-pont
1792	911	38	0,02	35	0,03	1,18

Harold Darlawn Marshall Heaven-ET

Genomikus eredmények, 2014 augusztus USA bázis

Megb. %	Tej kg	Zsír kg	Zsír %	Feh. kg	Feh. %
76	836	65	0,13	24	0,00

Megb. %	Típus	Tőgy komp.	Láb lábvég	Láb komp.	Szom. sejtsz.
76	1,91	1,79	1,64	1,33	2,76

GTPI 1857

	Érték	Megb. %
Elléslefolyás	8,6	59
Lányainak elléslefolyása	8,2	57
Lányainak fertilitása	-1,4	70
Hasznos élettartam	2,2	71
NM$	416	-

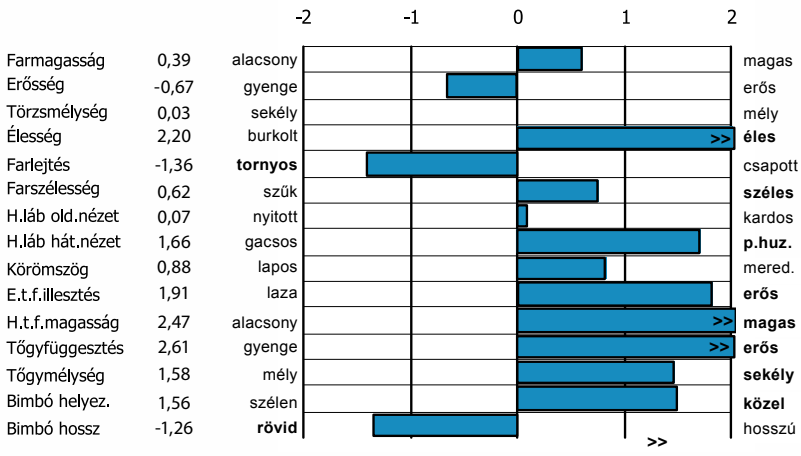

Úgy apai, mind anyai oldalról igazi csemege. Talentum anyai nagyanyja nem más, mint Snowman anyja, a BW Marshall-lány, Broeks MBM Elsa (EX 90). Számos bika és bikanevelő tehén anyja, így Talentum anyjáé is. A Shottle apaságú FG Elsa 12, úgy termelésében, mind küllemében „helytáll" az anyai és apai elvárásoknak, kiváló küllemével és laktációs eredményeivel egyaránt. Talentum, genomvizsgálata alapján jó eséllyel hozza az „ígért" eredményeket, különösen küllem tekintetében.

TALENTUM

22923 OELHORST TALENTUM

Egyed azonosító: NLD 561588391

Születési dátum: 2009.09.23.

SANDY-VALLEY TALENT-ET USA134426763 × **PICSTON SHOTTLE-ET GBR598172**

TPI	Tej kg	Zsír kg	Zsír %	Feh. kg	Feh. %	Vég-pont
1792	290	52	0,16	18	0,03	1,30

TPI	Tej kg	Zsír kg	Zsír %	Feh. kg	Feh. %	Vég-pont
1912	859	44	0,05	23	-0,01	2,25

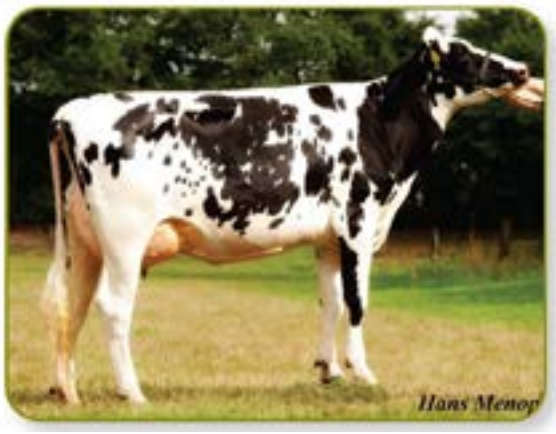

FG Elsa 12, Talentum anyja

Broeks MBM Elsa, Talentum nagyanyja

Genomikus eredmények, 2014 augusztus USA bázis

Megb. %	Tej kg	Zsír kg	Zsír %	Feh. kg	Feh. %
77	841	34	0,01	23	-0,01

Megb. %	Típus	Tőgy komp.	Láb lábvég	Láb komp.	Szom. sejtsz.
76	1,83	1,97	1,37	1,40	3,05

GTPI 1800

	Érték	Megb. %
Elléslefolyás	8,2	60
Lányainak elléslefolyása	7,6	58
Lányainak fertilitása	0,2	71
Hasznos élettartam	1,4	72
NM$	306	-

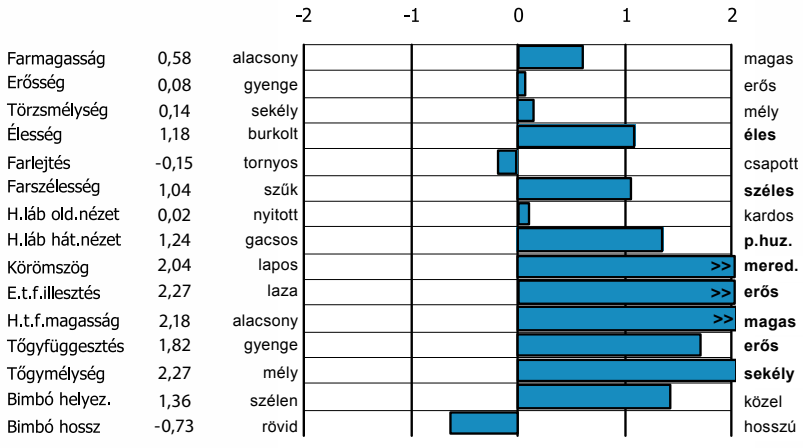

Anyai nagyanyja az egyik legmagasabb küllemi összpontszámmal rendelkező OMAN lány. Termelését illetően, amit lányának is tovább adott, a nagyon magas beltartalmak jellemzik, csakúgy, mint bikánkra, Carver-re, különösen zsír-beltartalom tekintetében. Carver apja, hasznos élettartamával, s egyéb, nagyon kedvező (tehát gazdaságosságot ígérő) funkcionális tulajdonságaival emelkedik ki, ami visszatükröződik bikánk genomikus eredményeiben is. Kiemelkedően jó láb-örökítésre számíthatunk.

DG CARVER-ET

23836 DG CARVER-ET

Egyed azonosító: NLD 536969857

Születési dátum: 2010.09.06.

KED OUTSIDE JEEVES-ET ✖ BRAEDALE GOLDWYN CAN10705608

TPI	Tej kg	Zsír kg	Zsír %	Feh. kg	Feh. %	Vég-pont
1884	268	26	0,07	10	0,01	1,17

TPI	Tej kg	Zsír kg	Zsír %	Feh. kg	Feh. %	Vég-pont
1863	-42	29	0,12	12	0,05	2,81

Ralma Carly-ET, Carver anyja

Ralma Christmas Cookie-ET, Carver nagyanyja

Genomikus eredmények, 2014 augusztus USA bázis

Megb. %	Tej kg	Zsír kg	Zsír %	Feh. kg	Feh. %
78	-10	26	0,10	8	0,03

Megb. %	Típus	Tőgy komp.	Láb lábvég	Láb komp.	Szom. sejtsz.
78	1,53	0,95	1,72	1,56	2,88

GTPI 1791

	Érték	Megb. %
Elléslefolyás	8,1	61
Lányainak elléslefolyása	8,3	58
Lányainak fertilitása	1,7	71
Hasznos élettartam	4,3	73
NM$	380	-

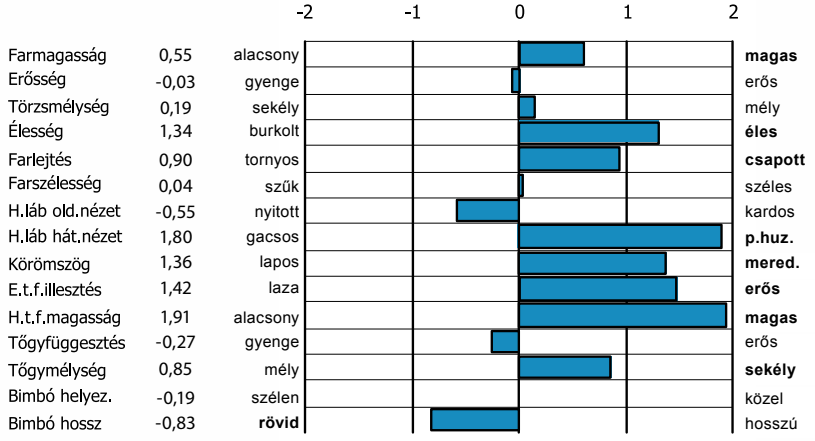

Az amerikai lista éléről évek óta lesöpörhetetlen apa, Long-Langs Man-O Man és a tőgytulajdonságokban verhetetlen kanadai Goldwyn kombinációja. Southland Goldwn Sharon 2, Goldman anyja a 2008-as NRM (All Holland Dairy Show) Junior Reserve Champion-ja volt. Termelésben, első laktációjában több mint 12.000 kg tejjel, 4,18 % zsírral és 3,52 % fehérjével köszönt be. Ezeket a tulajdonságokat, plusz jó funkcionális tulajdonságokat látunk vissza Goldman egyedi tenyészérték-lapján is.

GOLDMAN

22924 SOUTHLAND GOLDMAN

Egyed azonosító: NLD 723069870

Születési dátum: 2010.03.01.

LONG-LANGS OMAN OMAN-ET USA135746776 × **BRAEDALE GOLDWYN CAN10705608**

TPI	Tej kg	Zsír kg	Zsír %	Feh. kg	Feh. %	Vég-pont
2120	923	65	0,12	59	0,12	1,87

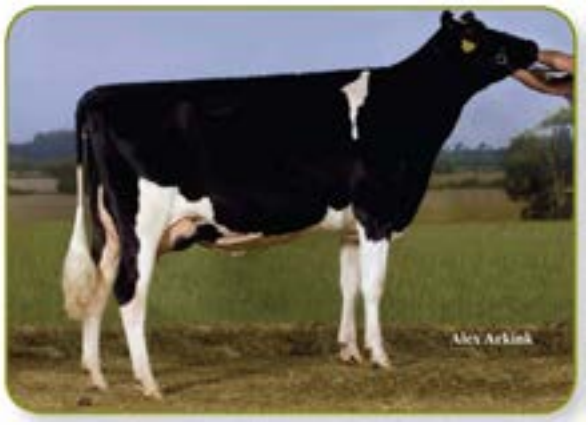

Southland Goldw Sharon 2, Goldman anyja

TPI	Tej kg	Zsír kg	Zsír %	Feh. kg	Feh. %	Vég-pont
1863	-42	29	0,12	12	0,05	2,81

Stazzano Sharon, Goldman nagyanyja

Genomikus eredmények, 2014 augusztus USA bázis

Megb. %	Tej kg	Zsír kg	Zsír %	Feh. kg	Feh. %
77	338	46	0,13	27	0,06

Megb. %	Típus	Tőgy komp.	Láb lábvég	Láb komp.	Szom. sejtsz.
75	1,44	1,36	1,28	1,14	2,86

GTPI 1784

	Érték	Megb. %
Elléslefolyás	6,4	60
Lányainak elléslefolyása	6,6	57
Lányainak fertilitása	0,4	69
Hasznos élettartam	-0,2	71
NM$	303	-

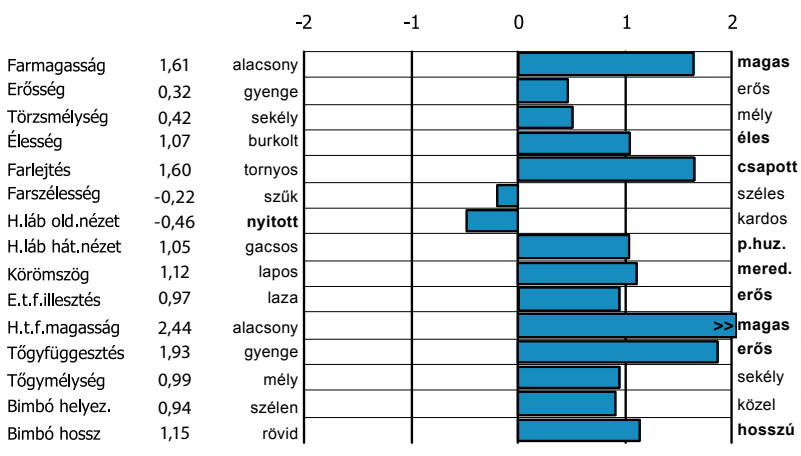

HÚSHASZNÚ AJÁNLATUNK

CHAROLAIS			Gyarapodás STV-ben	STV gyarapodási index	Élősúly termelés	Élősúly termelés index	Izomfejlettség össz. pont	Vázfejlettség össz. pont	Funkc. tulajd. össz. pont	Ár
Kplsz	Név	apa x anyai nagyapa								
23365	Járandós	Aragon x Norbard	2119 g /nap	123%	1516 g/nap	109%	63	58	58	2 160 Ft

ANGUS			Fajta szerinti minősítő index	Tömeg-gyarapodás	Korrigált testtömeg kg	Minősítéskori küllemi eredmények			Ellési információk	Ár
Kplsz	Név	Apa x anyai nagyapa				Használati érték	Test hosszúság	Izmoltság		
18806	Darwin	SAF Fame x Boardwalk	99,70	1350	464/12 hó					2 520 Ft

RED ANGUS			Fajta szerinti minősítő index	Tömeg-gyarapodás		Korrigált testtömeg kg	Minősítéskori küllemi eredmények			Ellési információk	Ár
Kplsz	Név	Apa x anyai nagyapa					Használati érték	Test hosszúság	Izmoltság		
25339	Saten red	Noris Red x M.Red 7	113	1916							

FEHÉR-KÉK BELGA			Fajta szerinti minősítő index	Tömeg-gyarapodás		Korrigált testtömeg kg	Minősítéskori küllemi eredmények			Ellési információk	Ár
Kplsz	Név	Apa x anyai nagyapa					Használati érték	Test hosszúság	Izmoltság		
18029	Cirbolya	Tettes x Betyár	A-I./1.	1468	1351	493/13 hó					2 160 Ft

BLONDE d' AQUITAINE			Fajta szerinti minősítő index	Tömeg-gyarapodás		Korrigált testtömeg kg	Minősítéskori küllemi eredmények			Ellési információk	Ár
Kplsz	Név	Apa x anyai nagyapa					Használati érték	Test hosszúság	Izmoltság		
14374	Paródia	Aubin x Hylax	105,40	1460	1354	540/400 nap	7	71	77	97	2 030 Ft
15641	Terebélyes	Pista x Uránium	119,30	1587	1431	572/400 nap	8	85	77	94	2 030 Ft
17340	Ali	Paródia x Griff	107			581/400 nap	7	86	86		2 030 Ft
18430	Cserje	Pepin x Pista	106	2228		656/400 nap		86	86	97	2 030 Ft
16477	Pepin	Matou x Futur	120			562/400 nap	7	85	88		2 030 Ft

HEREFORD			Fajta szerinti minősítő index	Tömeg-gyarapodás		Korrigált testtömeg kg	Minősítéskori küllemi eredmények			Ellési információk	Ár
Kplsz	Név	Apa x anyai nagyapa					Használati érték	Test hosszúság	Izmoltság		
15719	Tellvilmos	Perpatvar x Genepol		1650		578/365 nap	53	140			2 030 Ft

LIMOUSIN			Fajta szerinti minősítő index	Tömeg-gyarapodás		Korrigált testtömeg kg	Minősítéskori küllemi eredmények			Ellési információk	Ár
Kplsz	Név	Apa x anyai nagyapa					Használati érték	Test hosszúság	Izmoltság		
21203	Vigny P	Paycheck x Jordy	116	1410	1342			8	8		2 160 Ft
25923	Bolide	Ryde Uranos x Nenuphar						7	6		

Újdonságok

Melasty fejőgépek

Egyedi árakért vegye fel velünk a kapcsolatot!
Telefon: 06/28-430-588
webshop@omtrt.hu

Szimpla fejőgép

Szélesség: 52 cm
Hossz: 125 cm
Magasság: 89 cm
Súlya: 45,2 kg
Feszültség: 220 V
Motor teljesítmény: 0,55 kW
Fordulat: 1450 rpm
Teljesítmény: 180-200 l/perc
Pulzációs cső: 175mm(14mm*7mm)
Fejő cső: 200mm(22mm*14mm)
Vödör kapacitás: 25 Liter

Termékkód	Kivitel	Fejőkehely
TCK1-AK	Alumínium vödörrel	Gumi
TCK1-AS	Alumínium vödörrel	Szilikon
TCK1-PK	Rozsdamentes vödörrel	Gumi
TCK1-PS	Rozsdamentes vödörrel	Szilikon

Dupla fejőgép (szimpla sajttáras)

Szélesség: 70 cm
Hossz: 150 cm
Magasság: 105 cm
Súlya: 60,1 kg
Feszültség: 220 V
Motor teljesítmény: 0,55 kW
Fordulat: 1450 rpm
Teljesítmény: 200-230
Pulzációs cső: 2*200mm(14mm*7mm)
Fejő cső: 2*225mm(25mm*16mm)
Vödör kapacitás: 40 Liter

Termékkód	Kivitel	Fejőkehely
TK2-AK	Alumínium vödörrel	Gumi
TK2-AS	Alumínium vödörrel	Szilikon
TK2-PK	Rozsdamentes vödörrel	Gumi
TK2-PS	Rozsdamentes vödörrel	Szilikon

Dupla fejőgép (dupla sajttáras)

Szélesség: 81 cm
Hossz: 150 cm
Magasság: 105 cm
Súly: 68,8 kg/db
Feszültség: 220 V
Motor teljesítmény: 0,55 kW
Fordulat: 1450 rpm
Teljesítmény: 200-230 l/perc
Pulzációs cső: 2*200mm(22mm*14mm)
Fejő cső: 2*225mm(22mm*14mm)
Vödör kapacitás: 2*30 Liter

Termékkód	Kivitel	Fejőkehely
DK2-2PK	Rozsdamentes vödörrel	Gumi
DK2-2PS	Rozsdamentes vödörrel	Szilikon

EXPRESS gázos szarvtalanító

- Forgó 17/21mm-es sárgaréz fejjel
- Könnyű és biztonságos használat
- Kevesebb mint 3 perc alatt a 600°C-os üzemi hőmérsékletre melegszik
- Szarvtalanítás akár 30mp-n belül
- Súly: 550g
- Kemény dobozban, 2 gáz tartállyal és szerelő kulcssal
- A gáz tartály kb 2óra használatra elegendő

Termékkód	Kivitel	Bruttó ár
34316	Szarvtalanító	70.900 Ft
34316-1	Csere fej	8.391 Ft
34317	Gáz tartály újratöltő 60g	2.934 Ft

Állat szelídítő KALFARM

- Programozható: Hanghatás vagy hanghatás és elektromos sokk
- Használatával az állat megtanulja, hogy a hangot sokkolás követi, ezáltal egy idő után az állatnak elég lesz a hanghatás, és nem lesz szükség sokkolásra.
- Az elektromos sokkolás 3 szintben állítható az állat méretének és az időjárási körülményeknek megfelelően
- Beépített NiMh akkumulátorral
- Minimum 3000 pulzáció egy töltéssel

Termékkód	Termék	Méret	Súly	Bruttó ár
34391	Coaxer - rövid	235 x 97 x 7mm	420g	44.900 Ft
34392	Coaxer - hosszú	940 x 97 x 7mm	600g	57.900 Ft
34390	Akkumulátor töltő	-	-	5.959 Ft

Thermosztatikus tej melegítők QUICKHEAT és QUICKHEAT DIGITAL

- A csökkentett magasság miatt, nagyobb mennyiségű tej melegítése mellett is elkerülhető az energia veszteség
- Idő és energia takarékos tej melegítés
- A megfelelő hőmérsékel elérésekor jelzést ad
- Fogóval
- Könnyen állítható
- Könnyű tisztítás
- 30%-al könnyebb, mint más hasonló melegítők
- Vízálló IPX7
- A QUICKHEAT DIGITAL digitális kijelzővel kapható

Termékkód	Termék	Bruttó ár
34376	QUICKHEAT tej melegítő	73.900 Ft
34377	QUICKHEAT DIGITAL tej melegítő	83.000 Ft

Borjú etető, 8literes

- Műanyag
- A1 horizont minőség
- A cumi használható bármely borjú etetőn, amely 36-38mm-es nyílással rendelkezik
- Nincs szükség külön szelepre, csak a cumit kell az etető nyílására helyezni
- Törés biztos
- Belső mércével
- Kapható mellé fedő (szürke)

Termékkód	Kivitel	Bruttó ár
30800	Dinamikus cumival	2.563 Ft
30801	Aktív cumival	2.437 Ft
31719	Fedő	595 Ft

Chart Ferox

GP-10 konténer

Bevezető áron bruttó 204 900.- Ft!

Bemutatkozik az MVE által bevizsgált és hitelesített GP sorozat.
Az új technológiák révén jobb minőségű és teljesítményű lett a GP sorozat.
Költséghatékony gyártási technológiával készült elsősorban szaporítóanyag tároló konténerek.
Minden alkatrész az MVE-től elvárható tökéletes minőségben!

Folyadék kapacitás:	10 liter
Üres tömeg:	6,2 kg
Napi párolgás:	0,1l / nap *
Statikus napok:	101 nap

Nyakátmérő:	50 mm
Külső átmérő:	303 mm
Teljes magasság:	530 mm
Kaniszterek száma:	6 db inox

* A napi párolgás statikus tárolást feltételez 20°C-on és 1013 mb nyomáson zárt fedővel. Ezek az értékek nominális értékek, melyeket befolyásolhat az edény élettartama és a gyártási eltérések.

Taylor Wharton konténer

5 év vákuum garancia!

Folyadék kapacitás: 24 liter	Nyakátmérő: 50,4 mm
Üres tömeg: 11,9 kg	Külső átmérő: 369 mm
Töltött tömeg: 31,3 kg	Teljes magasság: 655 mm
Statikus napok: 253 nap	Kaniszterek száma: 6 db inox
Napi párolgás: 0.095l / nap*	0,5ml szalma kapacitás: 720 db

* A napi párolgás statikus tárolást feltételez 20°C-on és 1013 mb nyomáson zárt fedővel. Ezek az értékek nominális értékek, melyeket befolyásolhat az edény élettartama és a gyártási eltérések.

Air Liquide konténerek

6 év vákuum garancia!

Folyadék kapacitás: 9,3 liter	Nyakátmérő: 50 mm
Üres tömeg: 9,2 kg	Külső átmérő: 358 mm
Töltött tömeg: 15,7 kg	Teljes magasság: 450 mm
Statikus napok: 84 nap	Kaniszterek száma: 6 db műanyag
Napi párolgás: 0.11l / nap*	0,25ml szalma kapacitás: 1560 db

* A napi párolgás statikus tárolást feltételez 20°C-on és 1013 mb nyomáson zárt fedővel. Ezek az értékek nominális értékek, melyeket befolyásolhat az edény élettartama és a gyártási eltérések.

Borjúnevelő ház Calf-Tel PRO II

A Calf Tel amerikai gyártó a 80-as évektől kezdődően gyárt borjúnevelő házakat és exportálja a világ számos országába, többek között hazánkba is.
A Calf Tel PRO II. modell kiváló minőségű polietilén, törésmentes, UV stabil műanyagból készül, amely egy rozsdamentes fém keretre van erősítve.
Mérete 219 x 122 x 136cm ideális borjaknak születéstől számított 8-10-ig hétig.
Kialakítása kifejezetten Holstein borjaknak lett tervezve a nagy méretű bejárattal, teljesen nyitható hátsó szellőzővel, valamint gerinc vonalban magasítottan a még jobb szellőzés és kényelem érdekében.
33 kg-os súlyának köszönhetően egy ember által is könnyedén mozgatható az almozás és mosás idejére.

Egyedi árakért kérjük vegye fel velünk a kapcsolatot!

Legjobb ár/érték arány!

Borjúnevelő ház Calf-Tel PRO II
Termék kód: 540511

A leghatékonyabb borjúnevelő ház!
Borjaknak születést követő 8. hétig ajánlott
Extra kivitelű borjúnevelő, nagy méretű ajtóval, teljesen nyitható hátsó szellőzővel, valamint gerinc vonalban magasítottan a még jobb szellőzés és kényelem érdekében
UV álló és szabadon mosható
Méret: 219 x 122 x 136cm
Súlya: 33 kg

Országos Mesterséges Termékenyítő Zrt.

2101 Gödöllő, Nagyremete Pf. 74.
Telefon: 28/430-588
Fax: 28/430-449
Email: **info@omtrt.hu**
www.omtrt.hu
www.omtshop.hu

Solymosi Imre • vezérigazgató
Dr. Hudák Péter • Termelési Szakmai Ágazatvezető
Dr. Unger Istvánné • Kan telep vezető

Területi Képviselőink:

Kovács Gyula (Győr-Sopron, Veszprém, Vas, Zala megye): +36 20 916 1533
Ribai József (Fejér, Pest, Komárom-Esztergom megye): +36 20 944 6262
(Hajdú-Bihar, Szabolcs-Szatmár-Bereg, Borsod megye): +36 28 430 588
Kondor Csaba (Budapest, Pest, Nógrád, Heves, Fejér megye): +36 20 340 5668
Szabó László (Szolnok, Békés, Bács-Kiskun megye): +36 20 579 7503
(Tolna, Baranya, Zala megye, Somogy megye): +36 28 430 588